ショートステイ檀紙　空室状況　（2021.3.1現在）

日	月	火	水	木	金	土
	1	2	3	4	5	6
	○	○	○	○	○	△
7	8	9	10	11	12	13
○	○	○	○	○	△	×
14	15	16	17	18	19	20
×	○	○	○	○	○	○
21	22	23	24	25	26	27
○	○	○	○	△	○	○
28	29	30	31			
○	○	○	○			

この度ショートステイ檀紙は諸般の事情により、令和3年3月31日をもって業務を終了する運びとなりました。
皆様の長年にわたるご支援ご芳情に心から御礼申し上げます。
なお、令和3年4月1日より、住宅型有料老人ホーム檀紙として開業致します。
詳しくは「施設からのお知らせ」に掲載しておりますので、ご覧ください。

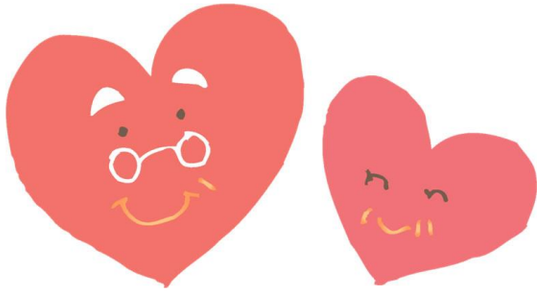

○・・・空きあり　△・・・要相談　×・・・空きなし

※ご利用は、担当のケアマネージャーにご相談ください

新型コロナウィルスの状況により変更になる場合があります。

＜問合せ先＞　ショートステイ檀紙　087－814－5252